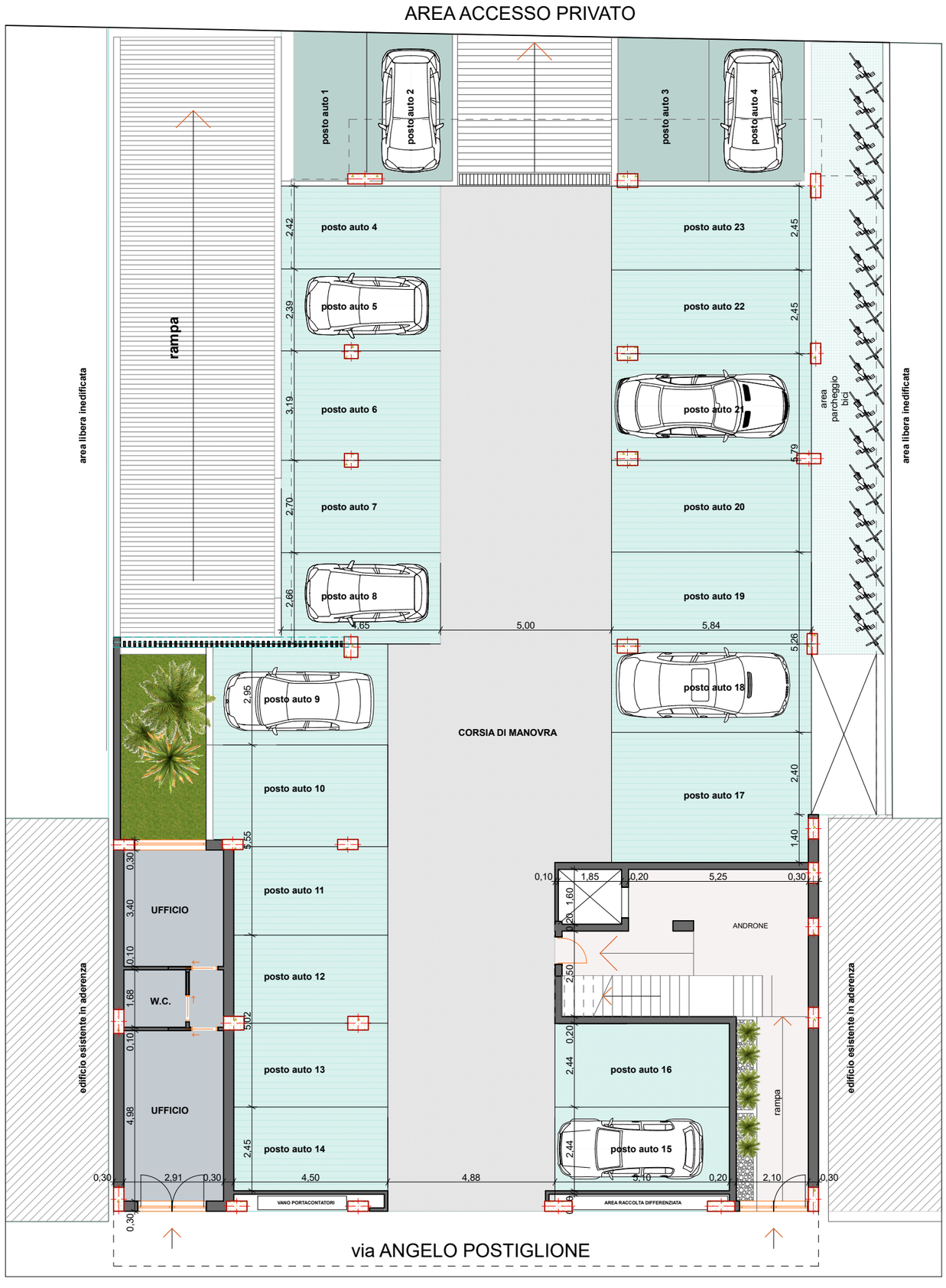

complesso residenziale

VENERE

VIA ANGELO POSTIGLIONE

CARBONARA

è una realizzazione impresa edile

EDIL PROGRESS srl

PIAZZA CESARE BATTISTI 17 - GIOIA DEL COLLE (BA)

PIANTA PIANO TERRA